কীপ কানেক্টেড

CANTERBURY BANKSTOWN

Bengali

বিশেষ সংস্করণ

ক্যাম্পসির ভবিষ্যৎ এখানে **P4**

শীঘ্রই আসছে নতুন স্প্ল্যাশ পার্ক **P6**

রন এবং রায়ান: গার্বো হিসাবে জীবন **P8**

কোস্টা জর্জিয়াডিসের সাথে নেচার স্ট্রিপ (ছবিসহ) **P10**

AMPOL STATE OF ORIGIN

জিতে নিন

গেম ৩, ১৪ই জুলাই এর স্টেট অফ অরিজিন টিকিট

অংশগ্রহণ করতে, দেখুন **CB.CITY/WIN**

অংশগ্রহণের শেষ তারিখ ১৪ই মে ২০২১। বিধি ও শর্তাবলী প্রযোজ্য।

cbcity.nsw.gov.au

প্রিয় বাসিন্দা

আমি আমাদের নিউজলেটারের আরেকটি সংস্করণ শেয়ার করতে পেরে রোমাঞ্চিত, কীপ কানেক্টেড। আমরা কীভাবে আমাদের শহর এবং এর পরিষেবাগুলো নতুনভাবে সংজ্ঞায়িত করছি তা এই সংস্করণটি তুলে ধরেছে।

একটি বহুতল বিশ্ববিদ্যালয় এবং নতুন বিলিয়ন ডলারের হাসপাতাল থেকে শুরু করে, একটি নতুন মেট্রো রেল এবং টাউন সেন্টারগুলোর উন্নয়ন। আমাদের শহরে অনেক চমকপ্রদ পরিবর্তন ঘটছে।

সম্প্রতি আমি ক্যান্টারবারী-ব্যাংকস্টাউনের জন্য বৃহত্তর সিডনির প্রধান সাংস্কৃতিক, স্বাস্থ্য, শিক্ষা এবং জীবনধারার কেন্দ্র হওয়ার জন্য আমাদের দৃষ্টিভঙ্গি ঘোষণা করেছি। আমাদের প্রস্তাবিত খসড়া মহাপরিকল্পনাগুলো ব্যাংকস্টাউন সিটি সেন্টার এবং ক্যাম্পসি টাউন সেন্টারকে পুনরুজ্জীবিত করবে, তাদের প্রাণবন্ত এলাকা এবং সুযোগের স্থানে পরিণত করবে।

উভয় কেন্দ্রই ২৫,০০০ এর বেশি কর্মসংস্থান, ১২,৫০০ নতুন বাসস্থান এবং ১.৮ বিলিয়ন ডলারেরও বেশি বিনিয়োগের সুযোগ তৈরি করবে বলে আশা করা হচ্ছে, যার মধ্যে রয়েছে বাধ্যতামূলক ছাদে সৌর প্যানেল বসানো এবং গ্যাস যন্ত্রপাতি নিষিদ্ধ করা সহ পরিবেশগত স্থায়িত্ব এবং স্মার্ট প্রযুক্তির উপর একটি শক্তিশালী দৃষ্টি। এই পরিকল্পনাগুলো এখন প্রদর্শনীতে রয়েছে, তাই আমি আপনাকে cb.city/haveyoursay ওয়েবসাইটে যেয়ে আপনার মতামত রাখতে উৎসাহিত করছি

আমরা আমাদের অর্থনৈতিক উন্নয়ন কৌশল এবং রাত্রিকালীন অর্থনৈতিক কর্ম পরিকল্পনার খসড়াও প্রকাশ করেছি, যেখানে দেখানো হয়েছে যে কীভাবে আমরা এমন একটি শহর তৈরি করব যা তার প্রাণবন্ততা, সংস্কৃতি এবং সুরক্ষার জন্য বিখ্যাত। এই পরিকল্পনাগুলো সম্পর্কে আরও জানতে এবং শহরের জন্য আমাদের ত্রিমাত্রিক অ্যানিমেশন দেখতে, cb.city/ThePlaceofOpportunity দেখুন।

এই সংস্করণে, আপনি গ্রীনএকরের নতুন স্প্ল্যাশ পার্ক, কিভাবে আমরা আমাদের শহরকে সবুজ করছি, আমাদের স্থানীয় ফিটনেস সেন্টারগুলোর ব্যাপারে চমকপ্রদ সংবাদ এবং একটি মজার বাচ্চাদের পার্টি ভেন্যু উন্মোচন করা সম্পর্কেও জানতে পারবেন।

এই অসাধারণ শহরের মেয়র হিসাবে, আমাদের ভবিষ্যৎ দৃষ্টিভঙ্গি ভাগ করে নিতে পেরে, এবং আমরা এই মুহূর্তে যা করছি তাতে আমি গর্বিত। আসুন ২০২১ সালেও আমরা এক সাথে থাকি। এছাড়াও ফেসবুকে facebook.com/khal.asfour গিয়ে আমার সাথে যোগাযোগের কথা মনে রাখবেন।

আন্তরিকভাবে

Khal Asfour

Clr Khal Asfour
মেয়র
ক্যান্টারবারী ব্যাংকস্টাউন শহর

ক্যাম্পসির জন্য একটি নতুন দৃষ্টিভঙ্গি

আমাদের কাছে চমকপ্রদ সংবাদ আছে! আমাদের চাহিদাগুলো আরও ভালভাবে পূরণ করতে এবং আমাদের জীবনযাত্রার সাথে খাপ খাইয়ে নিতে ক্যাম্পসিকে পুনর্বিকশিত করার দৃষ্টিভঙ্গির সাথে মিল রেখে, এই শহরতলিকে নতুন জায়গা হিসাবে গড়ে তোলার জন্য একটি নতুন পরিকল্পনার নীল নকশা প্রস্তুত করা হয়েছে।

নতুন খসড়া ক্যাম্পসি টাউন সেন্টার মহাপরিকল্পনা আধুনিক বিল্ডিং কাঠামোর মাধ্যমে শহরের চেহারাটি নতুন করবে এবং প্রশস্ত রাস্তাঘাট তৈরির মাধ্যমে, আনন্দদায়ক হাঁটা এবং কেনাকাটার অভিজ্ঞতা তৈরি করবে।

কুকস্ নদী একটি সক্রিয় পার্কল্যান্ড হয়ে উঠবে, নতুন মেট্রো করিডরের মাধ্যমে বেলমোর স্পোর্টস এবং বিনোদনমূলক কেন্দ্রের সাথে সংযুক্ত হবে, যা স্থানীয়দের সক্রিয় থাকার সাথে সাথে ঘুরে দেখার জন্য উপযুক্ত জায়গা করে তুলবে।

এই নতুন মহাপরিকল্পনাটি ক্যাম্পসির বিদ্যমান ল্যান্ডমার্কগুলোকেও কাজে লাগাবে। ক্যান্টারবারী হাসপাতালে প্রস্তাবিত উন্নয়নের সাথে, একটি সম্প্রসারিত চিকিৎসা এলাকার জন্য সুযোগ তৈরি করবে।

যদিও পরিকল্পনাটি বিমিশ স্ট্রিটকে দিন ও রাতের একটি সমৃদ্ধ গন্তব্যে রূপান্তরিত করে প্রিয় এই সার্বাবকে আধুনিক ছোঁয়া দেয়ার পরিকল্পনা করা হয়েছে, তবে আমরা এর ঐতিহাসিক চরিত্রটি সংরক্ষণ করা নিশ্চিত করবো।

বিল কেইরন, ৮১ বছর বয়সী ক্যাম্পসির বাসিন্দা বলেছেন, ক্যাম্পসির রাস্তাগুলো তার সময়ে অনেক বদলে গেছে।

তিনি বলেন "ক্যাম্পসি প্রথম দিকে সেরা ফুলের শহর হিসাবে পরিচিত ছিল, আমাদের রাস্তাগুলোতে ফুল ছিল এবং লোকজন সেগুলো তুলতো। আমি আবার প্রধান রাস্তায় ফুল দেখতে চাই এবং অন্যান্য আর কী আসে তাও দেখতে চাই,"।

আমরা দেখতে পাচ্ছি যে ক্যাম্পসি ইতিমধ্যে শহরের পূর্বাঞ্চলের বাসিন্দাদের জন্য একটি সাংস্কৃতিক মিলন কেন্দ্র, খুচরা এবং কর্মসংস্থান কেন্দ্র হিসাবে অনেক দূর এগিয়ে গেছে, এবং আমরা এই সর্বদা বিকশিত শহরে আগামীতে কী আসে তা দেখতে উচ্ছ্বসিত।

ক্যাম্পসি টাউন সেন্টার মহাপরিকল্পনার খসড়াটি এখন মতামত জানানোর জন্য উন্মুক্ত। এই ওয়েবসাইটে যান **cb.city/haveyoursay**

ছবিগুলো (বাম থেকে ডানে):
শিল্পীর তুলীতে ভবিষ্যতের বিমিশ স্ট্রিট, ক্যাম্পসি; ১৯৮৮ সালে বিমিশ স্ট্রিটে গাড়ি; বিল কেইরন, ৮১ বছরের ক্যাম্পসির বাসিন্দা; বিমিশ স্ট্রিটে ওরিয়ন থিয়েটার, ক্যাম্পসি।

ভবিষ্যতের জন্য আমাদের পরিকল্পনা

প্রতি বছর, কাউন্সিল আগামী বছরে কি কাজ করতে চায় তার একটি সংক্ষিপ্ত বিবরণসহ প্রতিটি কর্ম-পরিকল্পনা, প্রকল্প এবং পরিকল্পনাসহ প্রক্রিয়াগত পরিকল্পনা এবং বাজেট প্রস্তুত করে। এর মধ্যে রয়েছে ক্রমবর্ধমান সম্প্রদায়ের চাহিদা পূরণের জন্য পরিকাঠামো ও পরিষেবা পরিষদের বিশদ সরবরাহ করা।

আরও জানুন এবং এপ্রিল ২০২১ এর শেষ থেকে আমাদের প্রস্তাবিত পরিকল্পনা সম্পর্কে আপনার মতামত দিন, দেখুন cb.city/haveyoursay

আমি প্রধান রাস্তায় ফুল দেখতে চাই ... এবং কী কী এখনও আসতে বাকি আছে তা দেখতে চাই

তখন এবং এখন

১৯৩৬ সালে ওরিয়ন থিয়েটার, যা আকাশের অন্যতম উজ্জ্বল নক্ষত্র গুচ্ছের নামে নামকরণ করা হয়েছিলো, যেটি বিমিশ স্ট্রিটে খোলা হয় এবং দ্রুত স্থানীয়দের কাছে একটি জনপ্রিয় স্থান হয়ে উঠেছিল।

আজীবন ক্যাম্পসির বাসিন্দা বিল কেইরন, তার বন্ধুদের সাথে থিয়েটারে যাওয়ার জন্য সঞ্চয় করার সময়ের কথা সস্নেহে মনে করেন।

"আমরা সিনেমায় যেতে পছন্দ করতাম, এটা দারুণ ছিল! যদিও, আমরা সব সময় যেতে পারিনি। এর জন্য তিন পেনি খরচ হতো, যা চল্লিশের দশকে অনেক ছিল।"

ওরিয়ন থিয়েটারকে এখনও স্থানীয়রা "থিয়েটার অফ দ্য স্টারস" হিসাবে স্মরণ করে, এর একটি দীর্ঘ প্রশস্ত হলঘর, সুন্দর ঝকঝকে আয়না এবং মঞ্চের রঙিন লাল, নীল এবং রূপালী পর্দাগুলো একটি নাট্য অভিজ্ঞতার পরিবেশে বাঁধার জন্য বৈশিষ্ট্যযুক্ত ছিল। প্রায় এক হাজার লোকের বসার জায়গাটি সত্যিই একটি চিত্তাকর্ষক কাঠামো ছিল।

১৯৬৪ সালে, তৎকালীন ক্যান্টারবারী কাউন্সিল থিয়েটারটি কিনে নেয়, এবং ভবনটির শিল্প সজ্জা বৈশিষ্ট্যগুলোকে তার আগের গৌরবে পুনরুদ্ধার করে। এখন বড় হলটি সম্মেলন, কনসার্ট, বিবাহ এবং অন্যান্য অনুষ্ঠানের জন্য ভাড়া দেয়া হয়, এছাড়া মধ্যবর্তী তলা এবং হলঘর এলাকায় ছোট অনুষ্ঠানের জন্য ভাড়া দেয়া হয়।

স্থানীয় এবং পারিবারিক ইতিহাস সম্পর্কে আরও জানুন cb.city/familyhistory

একটি স্প্ল্যাশিং নতুন পার্ক তৈরি হচ্ছে

২০২১ সালের কমিউনিটি প্রকল্পের তালিকা দেখে, আমরা জানাতে উচ্ছ্বসিত যে বৃহত্তর সিডনির নতুন স্থানীয় স্প্ল্যাশ পার্ক তৈরির কাজ এগিয়ে চলেছে!

শুক্রবার ২৬ ফেব্রুয়ারি, নির্মাণ কাজ শুরু করার উদযাপনের জন্য, আমরা স্থানীয় আদিবাসী প্রবীণ ম্যাথিউ ডয়েল দ্বারা পরিচালিত একটি সুন্দর ধুপদান অনুষ্ঠান আয়োজন করেছিলাম।

গ্রিনএকরের ঠিক কেন্দ্রে রবার্টস পার্কে , বিনামূল্যে এই নতুন স্প্ল্যাশ এবং খেলার সুবিধা সহ একটি অত্যাধুনিক খেলার মাঠ এবং ডায়নামিক ওয়াটার স্প্রে এবং খেলার উপাদানগুলোর একটি নেটওয়ার্ক তৈরি হবে।

বাচ্চারা পার্কে দেখার আশা করতে পারে এমন কিছু লক্ষণীয় বস্তুর মধ্যে রয়েছে:

- একটি অনন্য মেগা ফোর-ডাম্প স্প্ল্যাশ বালতি (অস্ট্রেলিয়ায় একমাত্র);
- একটি বেসপোক প্লে ট্রি টাওয়ার, নতুন উচ্চতা থেকে আমাদের পার্ক দেখতে; এবং
- একটি বিশালাকার গ্রুপ সুইং, বন্ধুদের সাথে প্রচুর মজা করার জন্য।

এই নতুন পার্কে বড় আকারের বনভোজন ছাউনিসহ একটি বারবিকিউর স্থানও থাকবে, যা আমাদের স্থানীয়দের বাড়ির কাছাকাছি সপ্তাহান্তের আনন্দ করার জন্য সহজে আসতে সুবিধা হবে। এছাড়াও সুবিধাজনকভাবে অবস্থিত হওয়ার কারণে, নতুন এই পার্কে সহজেই গণপরিবহনের মাধ্যমে আসা যাবে এবং এটি গ্রীনএকরের স্থানীয় কেন্দ্রের কাছাকাছি হওয়াতে, সেখান থেকে কিছু হালকা খাবার নিয়ে দিনটিকে আনন্দময় করে তোলা যাবে।

এই নতুন স্প্ল্যাশ পার্কটি কমিউনিটিকে কাছাকাছি আনার সাথে সাথে মজা করা এবং সক্রিয় থাকার জন্য পরিকল্পনা করা হয়েছে।

এই চমকপ্রদ নতুন সমসাময়িক প্রকল্পটি ২০২১ সালের শেষের দিকে খুলবে বলে অনুমান করা হচ্ছে, এবং এটি সম্পূর্ণ নতুন কিছু হতে চলেছে।

সর্বশেষ জানতে, প্রকল্পের খবরের জন্য **cb.city/projects** দেখুন

আপনি কি জানেন...

এন এস ডব্লিউ-এর প্রথম অলিম্পিক আকারের পুলগুলোর মধ্যে একটি ছিল যেখানে আজ ব্যাংকস্টাউন আর্টস সেন্টার অবস্থিত। এই বছর আমরা আর্টস সেন্টার খোলার ১০ বছর উদযাপন করছি।

১৯৩০-এর দশকের শেষের দিকে, ব্যাংকস্টাউন আর্ট সোসাইটির সভাপতি ও কোষাধ্যক্ষ জিম কেলি প্রতি শুক্রবার স্কুলের পর সেখানে সাঁতার কাটতেন। তিনি বলেন, "এটি আমাদের শহরের হৃদস্পন্দন ছিল।

এর হৃদস্পন্দন আজ সব বয়সের জন্য একটি শক্তিশালী সাম্প্রদায়িক সৃজনশীল স্থান হিসাবে অব্যাহত রয়েছে।

cb.city/ArtsCentre10 এ গিয়ে আরও জানুন

স্প্লিশ স্প্ল্যাশ করার জন্য নতুন স্থান

ক্যান্টারবারী এবং রিসবির নতুন বিনোদন এবং একুয়াটিক কেন্দ্রগুলোর পরিকল্পনা ভালভাবে চলছে।

নতুন সুবিধাগুলো আমাদের কৌশলগত পরিকল্পনার অংশ, বর্তমান সুবিধাগুলো আর কমিউনিটির ক্রমবর্ধমান চাহিদা পূরণ করতে পারছে না, বেশিরভাগ বাসিন্দাদের এই মতামত প্রদানের পর, আগস্ট ২০১৯ সালে এই পরিকল্পনা অনুমোদিত হয়েছিল ।

উভয় প্রকল্পই আগামী ১৫ বছরে এই এলাকায় বিনোদন এবং একুয়াটিক কেন্দ্রগুলোর সুবিধা উন্নত করার জন্য আমাদের ১৭০ মিলিয়ন ডলারের প্রতিশ্রুতির অংশ।

সামাজিক সুবিধা প্রদানের পাশাপাশি, আমরা মনে করি যে বিনোদন এবং একুয়াটিক কেন্দ্রগুলো আমাদের সম্প্রদায়ের জীবনযাত্রার মানদণ্ডে অবদান রাখে। আমাদের দৃষ্টিভঙ্গি হলো একটি সুখী এবং স্বাস্থ্যকর সম্প্রদায়ের জন্য আমাদের পরিষেবাগুলোকে পুনর্নবীকরণ এবং পুনরুজ্জীবিত করা।

সর্বশেষ জানার জন্য, স্প্ল্যাশ ই-নিউজলেটার, cb.city/leisure নিবন্ধন করুন

আপনি কি জানেন?

৮৪,৫০০ টন

আবর্জনা প্রতি বছর আমাদের বর্জ্য ট্রাক দ্বারা সংগ্রহ করা হয়!

১৪,৫২০ ব্যাগ

প্রতি বছর সবুজ বিন বর্জ্য থেকে কম্পোস্ট এবং মালচ্ তৈরি করা হয়।

১৪,৭২৪ টি জাজিম

প্রতি বছর বুক করা ক্লিন-আপের মাধ্যমে সংগ্রহ করা হয়।

cb.city/WheelieGood -এ আপনার বিনামূল্যে হুইলি গুড কম্পোস্টের জন্য আবেদন করতে পারেন

গ্রীনহাউজ গ্যাস বাস্টার

সক্রিয়ভাবে একটি সবুজ এবং পরিষ্কার আগামী তৈরি করার লক্ষ্যে, আমরা ঘোষণা করতে উচ্ছ্বসিত যে আমাদের কাছে পাঁচটি নতুন ক্লিন-আপ ট্রাক রয়েছে, যেগুলো বায়ুমণ্ডলের বাইরে ক্ষতিকারক গ্রীনহাউস গ্যাসকে দূরে রাখে।

এই বিশেষভাবে তৈরি করা ট্রাকগুলো একটি পৃথক কামরায় ফ্রিজ বা শীতাতপ নিয়ন্ত্রণ ইউনিটের মতো ভারী বর্জ্য সংরক্ষণ করে, যাতে তারা পরিবহনের সময় গুঁড়িয়ে না যায়। এটি গ্রিনহাউস গ্যাসকে যন্ত্রে রাখে যতক্ষণ না সেগুলো হতে নিরাপদে গ্যাস বের করা হয়, এবং গৃহস্থালি জিনিসপত্র বাতিলিকরণ করা হয়।

আধুনিক ট্রাক

আমাদের আবর্জনা ট্রাকের নতুন বহর আগের চেয়ে বেশি আধুনিক।

প্রতিটি নতুন ট্রাকে জিপিএস ট্র্যাকিং এবং স্মার্ট ক্যামেরা লাগানো আছে,এর ফলে ছড়িয়ে পড়া, ভাঙা বা মিস করা বিনসহ সরাসরি তথ্য ধারণ করে ড্রাইভার এবং আমাদের সম্প্রদায়কে নিরাপদ রাখতে সাহায্য করে।

এছাড়াও নতুন মোবাইল অ্যাপ্লিকেশনটি ড্রাইভারদের সরাসরি আপডেট পেতে এবং প্রতিক্রিয়া জানাতে এবং ঘটনাস্থলে সমস্যাগুলোর প্রতিবেদন করতে সহায়তা করবে।

এটি আধুনিক বর্জ্য পরিষেবার দিকে আরও একটি পদক্ষেপ। সর্বশেষ জানতে, Facebook**@ourcbcity** এ গিয়ে আমাদের অনুসরণ করুন

আমাদের গার্বোদের সাথে পরিচিত হোন

আমরা সবাই জানি কোন দিনটি বিন সংগ্রহের দিন, এবং সংগ্রহের জন্য বিনটি বাইরে রাখেন (বেশিরভাগ সময়!)

কিন্তু আমাদের শহরকে পরিষ্কার রাখতে যারা সহায়তা করছে সেসকল ব্যক্তিদের সম্পর্কে আপনি কি কখনো ভেবেছেন?

৪০ বছর ধরে আবর্জনার ট্রাক চালাচ্ছেন, তাই এটা বলা যেতে পারে যে রন ট্যানার সত্যিই ক্যান্টারবারী- ব্যাংকস্টাউনের চারপাশে তার পথঘাট চিনেন।

"আমি এলাকার প্রতিটি রাস্তা চিনি - সমস্ত ছেলেরা মনে করে আমি প্রতিটি রাস্তার প্রতিটি লেটার বক্সের রঙ জানি।"

আমরা হয়তো ঠিক এটা বলতে পারি রন একজন মানবরূপী জিপিএস!

নতুন নিয়োগপ্রাপ্ত, রায়ান চেশায়ার বলেন, যখন সে রাস্তা থেকে বজ্র সংগ্রহ করে তখন স্থানীয়দের কাছ থেকে সামান্য হাত নাড়ানো বা হ্যালো শুনে সত্যিই তার দিনটিকে শুভ করে তোলে।

তিনি বলেন, "যখন লোকেরা আপনাকে দেখে হাত নাড়ায় তখন এটি একটি বড় ধরনের পার্থক্য তৈরি করে।"

"আমি আমার কাজ উপভোগ করি কারণ আমি তাড়াতাড়ি শুরু করি এবং তাড়াতাড়ি শেষ করি, এবং আমি আমার সঙ্গী এবং দুই মেয়ের সাথে আরও বেশি সময় কাটাতে পারি।"

আপনি কি জানেন, আমাদের সিবিসিটি বর্জ্য দল দিনে মোট ২৫,২০০টি বিন খালি করে, এবং আমাদের আবর্জনা ট্রাকের বহর প্রতি বছর ৮৫৮,০০০ কিলোমিটার দূরত্ব ভ্রমণ করে - এটি চাঁদ গিয়ে ফিরে আসার চেয়েও আরও বেশি!

দুর্দান্ত কাজের জন্য দলকে ধন্যবাদ!

যখন লোকেরা আপনাকে দেখে হাত নাড়ায় তখন এটি একটি বড় ধরনের পার্থক্য তৈরি করে।

আমাদের বর্জ্য পরিষেবাগুলো সম্পর্কে আরও জানতে বা আপনার ভারী বর্জ্য ক্লিন-আপ বুক করতে, cb.city/wasteless দেখুন

নবায়নযোগ্য শক্তি

আরও ভালো নতুন নতুন ধারনার প্রবর্তন

আক্ষরিক অর্থে আমাদের সবুজ জায়গা বাড়ছে। আমরা যখন আরও পরিচ্ছন্ন ও সবুজ শহর হয়ে ওঠার দিকে এগিয়ে চলেছি, তখন টেকসই চিন্তাভাবনার কারণে শহুরে প্রাকৃতিক দৃশ্যগুলো রূপান্তরিত হচ্ছে।

গ্রীনএকরের নর্থকোট পার্কে সাম্প্রতিক উন্নয়নগুলো আমাদের শৌচাগার স্থানটিকে একটি উল্লম্ব সবুজ জীবনযাত্রার শিল্পকর্মে পরিণত হতে দেখেছি, যেখানে দেয়ালগুলো ১,৮০০ টিরও বেশি গাছপালা দ্বারা আচ্ছাদিত। এই সবুজ ঘন পাতাগুলোর মধ্যে রয়েছে লোমন্ড্রা লম্বিফোলিয়া 'তানিকা', ডাইকোন্ড্রা এবং সিসাস অ্যান্টার্কটিকা, এই সবগুলো অস্ট্রেলিয়ার স্থানীয় গাছপালা।

অন্যান্য বিভিন্ন স্থাপনাগুলো যেমন নতুন খেলার সরঞ্জাম যেগুলোতে রাবারের মতো নরম আবরণ আছে, একটি নতুন বাস্কেটবল কোর্ট এবং ফুটপাথে সহজে ঢোকার জন্য নতুন প্রাণবন্ত ল্যান্ডস্কেপিং স্থাপন করার ফলে আমরা স্থানীয় পার্কগুলোতে যেভাবে খেলাধুলা করি এবং সক্রিয় থাকি সেগুলোও উন্নত হয়েছে।

আপনার নেচার স্ট্রিপ পরিবর্ধন করুন

একটি নতুন নীতির আওতায় পরিষ্কার এবং সবুজ শহরকে উৎসাহিত করার ফলে, সিবিসিটি জুড়ে নেচার স্ট্রিপগুলো শীঘ্রই শহরতলির চমৎকার বাগানে পরিণত হতে পারে।

নেচার স্ট্রিপ নীতিটি বাসিন্দাদের নিজস্ব নেচার স্ট্রিপ বাগান তৈরি এবং রক্ষণাবেক্ষণে সহায়তা করার জন্য নির্দেশিকাগুলো নির্ধারণ করে, যা ক্যান্টারবারী-ব্যাংকস্টাউনের রাস্তায় আরও কিছুটা প্রাণবন্ততা এবং নান্দনিক আবেদন যুক্ত করে।

গার্ডেনিং অস্ট্রেলিয়ার হোস্ট, কোস্টা জর্জিয়াডিস প্রশংসা করে বলেছেন নতুন নীতিটি কেবল শহুরে শীতলতাকেই উৎসাহিত করবে না বরং সিবিসিটিতে জীববৈচিত্র্যও বৃদ্ধি করবে।

cb.city/NatureStrips এ আপনার নিজের নেচার স্ট্রিপ বাগানের জন্য আবেদন করুন

ফেলে দিবেন না, এটি বৃদ্ধি করুন!
তিবেশীদের সাথে সংযোগ করতে ShareWaste এ যোগ দিন যারা আপনাকে আপনার খাবারের স্ক্র্যাপ পুনর্ব্যবহার করতে সহায়তা করতে পারে
cb.city/sharewaste

গাছের পাতা, গাছপালা এবং গাছের ছাউনি শহরকে শীতল করতে সহায়তা করে। এটা বাইরে এয়ার কন্ডিশনার থাকার মতো।

এই সহায়ক টিপস্ দেখুন:

১. স্থানীয় বা জল-বান্ধব উদ্ভিদ ব্যবহার করার চেষ্টা করুন। আমাদের দেশীয় উদ্ভিদ গাইড দেখতে cb.city/nativeplants দেখুন।

২. সংগৃহীত বৃষ্টির জল বা পুনর্ব্যবহারযোগ্য জল হাত দিয়ে দেয়ার কথা বিবেচনা করুন এবং মাটির আর্দ্রতা ধরে রাখতে মালচ্ ব্যবহার করুন।

৩. আপনি যদি আরো কিছু দর্শনার্থী চান, তাহলে সাদা, গোলাপী, বেগুনি, লাল, হলুদ এবং কমলা ফুল লাগাতে পারেন কারণ এগুলো প্রজাপতি আকর্ষণ করে।

পাওয়ার আপ

ক্রয়ডন পার্কের বাসিন্দা পিং হো তার শহরতলিতে ট্রেন্ডসেটার হওয়ার আশা করছেন।

অনেক বছর ধরে সৌরশক্তি ব্যবহারের কথা বিবেচনা করার পর, অবসরপ্রাপ্ত পিং অবশেষে ছয়টি সৌর প্যানেলের গর্বিত মালিক হয়েছেন। শক্তির কি বিবর্তন! (মজা করে বলা)

তিনি বলেন, "আমি অনেক বছর ধরে সৌর প্যানেল লাগাতে আগ্রহী ছিলাম। "আমি সবসময় সবুজ নিয়ে ছিলাম, আমি আমার নিজের সবজি চাষ করি এবং আমি যা কিনি তাতে কার্বন নিঃসরণ দেখার চেষ্টা করি।"

অস্ট্রেলিয়ান এনার্জি ফাউন্ডেশন (এ ই এফ) দ্বারা পরিচালিত কাউন্সিল জুম সেশনের পর, তিনি তার সৌর প্যানেল স্থাপনের জন্য একজন সরবরাহকারীর সাথে যোগাযোগ করার সিদ্ধান্ত নিয়েছিলেন, এবং তিনি আরও এক ধাপ সবুজের দিকে এগিয়েছেন।

"পরবর্তী লক্ষ্য, আমার গরম জলের সিস্টেম - আমি আমার বর্তমান গরম জলের সিস্টেমটির মেয়াদ শেষ হওয়ার অপেক্ষা করছি যাতে করে আমি একটি হিট পাম্প পেতে পারি যেটি বায়ু থেকে জলকে গরম করার জন্য তাপকে রূপান্তর করে। এটাই হবে আমার পরবর্তী পদক্ষেপ। এটা আমার সবুজ আন্দোলনের অংশ।"

সৌর প্যানেল এবং জ্বালানি দক্ষতার উপর বাধ্যবাধকতা-মুক্ত ফোন পরামর্শ প্রদানের জন্য কাউন্সিল, AEF এর সাথে অংশীদারিত্ব করেছে। আরও তথ্যের জন্য, **1300 23 68 55** নম্বরে কল করুন।

New Tesla Community Battery

কমিউনিটি ট্রায়ালের অংশ হিসাবে, সৌর প্যানেল গ্রাহকদের একটি নির্বাচিত গ্রুপের ব্যবহারের জন্য অসগ্রিড ব্যাংকস্টাউনের স্ট্যানসফিল্ড অ্যাভিনিউতে একটি অত্যাধুনিক কমিউনিটি ব্যাটারি স্থাপন করার প্রস্তাব করেছে,যাতে গ্রাহকরা পরবর্তী সময়ে ব্যবহারের জন্য অতিরিক্ত সৌরশক্তি সঞ্চয় করতে পারে।

সুতরাং ব্যবহৃত হয়নি এমন সৌর শক্তি হারানোর পরিবর্তে, এখন একই স্থানীয় বিতরণ নেটওয়ার্কের সাথে সংযুক্ত গ্রাহকরা তাদের সংরক্ষিত সৌরশক্তি উপভোগ করতে পারবেন, এবং এর জন্য অসগ্রিডের মালিকানাধীন এবং রক্ষণাবেক্ষণকারী কমিউনিটি ব্যাটারিকে ধন্যবাদ।

এই ধরনের একটি ব্যাটারি স্থাপন আপনার ১০,০০০ ডলারেরও বেশি বাঁচাতে পারে, তাই এটি অসগ্রিড দ্বারা নির্বাচিত ব্যাংকস্টাউনের ভাগ্যবান কয়েকজনের জন্য একটি জয়। আরও তথ্যের জন্য, যোগাযোগ করুন council@cbcity.nsw.gov.au

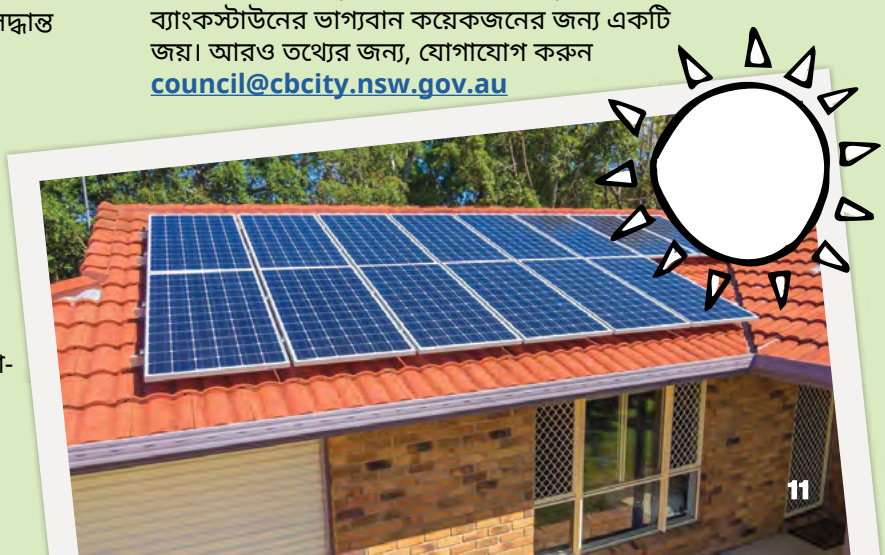

আপনার স্থানীয় লাইব্রেরির চেয়েও বেশি

অংশীদারি স্বার্থের উপর বন্ধন সম্প্রদায় তৈরি করে, এবং আমাদের লাইব্রেরি ও জ্ঞান কেন্দ্রগুলোতে দেয়া নতুন ক্রিয়াকলাপ এবং পরিষেবাগুলো এই অঞ্চল জুড়ে এটিই করছে।

বিভিন্ন ধরনের বই এবং সম্পদ সরবরাহ করার পাশাপাশি, আমাদের লাইব্রেরিগুলো বিভিন্ন উপায়ে শিশু, কিশোর এবং প্রাপ্তবয়স্কসহ সব বয়সীদের সাথে সংযোগ স্থাপন করছে।

১৮ বছর বয়সী টরোডিন, যে ডানজান এবং ড্রাগন খেলতে উপভোগ করে, সে অনেক লোকের মধ্যে একজন যে ব্যাংকস্টাউন লাইব্রেরি সম্পর্কে একটি নতুন ধারণা তৈরি করেছে। সে বলেছে: "গ্রন্থাগারের ক্রিয়াকলাপ আপনাকে সামাজিক হওয়ার এবং মজা করার স্বাধীনতা দেয়।"

বাস থেকে লাইব্রেরি এবং আমাদের লাইব্রেরি থেকে বাড়ি পৌঁছানোর সেবার সৌজন্যে ৮০ বছর বয়সী জ্যানেট হ্যানলি বইগুলো সহজে পাচ্ছেন। অবশ্যই, তিনি তার সীমিত গতিশীলতা বিবেচনা করে দ্বিতীয় বিকল্পটি বেছে নিয়েছেন।

তিনি বলেন "আর্লউডের মেয়েরা আমার কাছে বই সরবরাহ করে এবং আমি মনে করি তারা খুবই চমৎকার মানুষ। আমি অবশ্যই অন্যদের এই পরিষেবার সুপারিশ করব।"

লাইব্রেরিটি কিশোরদের জন্য যুব দলের বাইরে যাওয়াও পরিচালনা করে এবং স্টোরিটাইম অনলাইন রয়েছে, এর সাথে রয়েছে আমাদের চমৎকার লাইব্রেরি কর্মীরা যারা অস্ট্রেলিয়ান বই, গান এবং ছড়াগুলো আপনার বাচ্চাদের সাথে ভাগ করে।

আরও তথ্যের জন্য, **cb.city/libraries** দেখুন।

আমাদের তরফ থেকে বিনামূল্যে পার্টির স্থান

আপনি যদি একজন পিতামাতা বা অভিভাবক হন এবং আপনার সন্তানের পরবর্তী জন্মদিনের পার্টির পরিকল্পনা করছেন, তাহলে আপনাকে একটি ভিন্ন রকমের ভেন্যুর পরামর্শ দিতে পারি, যা পার্টিকে অন্য উচ্চতায় নিয়ে যেতে পারে।

বাস হিলের কেন্দ্রে অবস্থিত, ওয়ালশো পার্ক বাইক ট্র্যাক, সম্প্রদায়ের লোকজন বিনামূল্যে পার্টির জন্য ভাড়া করতে পারে।

শুধু আপনার নিজের বাইক, স্কুটার বা রোলারব্লেড সঙ্গে আনুন এবং সেখানে থাকা বারবিকিউ ব্যবহার করুন, অন্যদিকে বাচ্চারা ট্র্যাকে ভীষণ মজা করতে পারে।

জুলি প্লাঙ্কেট, ঠাকুরমা এবং সেফটন বিয়ার্স ক্যাসেল প্লেগ্রুপের সমন্বয়কারী, তার প্লেগ্রুপের জন্য স্থানটি বুক করেছিলেন এবং তিনি বলেছেন নিরাপদ পরিবেশে বাইরে ভ্রমণের জন্য এটি একটি উপযুক্ত স্থান ছিল, যেখানে শিশুরা খোলা জায়গা উপভোগ করতে পারে।

"ভেন্যুতে পার্কিং, আচ্ছাদিত খেলার মাঠের সরঞ্জাম, একটি বারবিকিউ বনভোজন এলাকা, বাথরুম রয়েছে এবং পুরো এলাকাটি পুরোপুরি বেড়া দেওয়া আছে।"

আদর্শভাবে ভেন্যুটি বিভিন্ন ধরণের ক্রিয়াকলাপ করার জন্য যথেষ্ট বড়, এবং যেহেতু এটি বিনামূল্যে ভাড়া পাওয়া যায়, ফলে এটিও একটি বিশাল সুবিধা।

আপনার পরবর্তী ব্যক্তিগত পার্টির জন্য ওয়ালশো পার্ক বাইক ট্র্যাক বুক করতে, **cb.city/biketrackhire** দেখুন

CB ফিট মজা বন্ধু

আমরা কেবলমাত্র স্থানীয়দের জন্য তৈরি একটি ফিটনেস প্রোগ্রাম সরবরাহ করতে পেরে উচ্ছ্বসিত।

আপনার ফিটনেস লেবেল যাই হোক না কেন, ম্যাক্স পার্কার বিনোদন এবং অ্যাকুয়াটিক সেন্টারের CBfit সকল বয়সীদের জন্য বিভিন্ন ক্লাস এবং প্রোগ্রাম প্রদান করে।

আমাদের নিবেদিত দল একটি স্বাস্থ্যকর জীবনযাত্রাকে অনুপ্রাণিত এবং প্রচার করার জন্য আপনার সাথে কাজ করে। আপনার নিজের ক্ষমতা প্রয়োগ করুন, যাতে আপনি সর্বোত্তম ফলাফল অর্জন করতে পারেন।

এবং যদি আপনার একটি ব্যস্ত সময়সূচী থাকে, CBfit-এ সাশ্রয়ী মূল্যে প্রতিশ্রুতিবদ্ধ নয় এমন নৈমিত্তিক পরিদর্শন এবং সদস্যপদের জন্য বিকল্প ব্যবস্থা রয়েছে।

কোভিড-নিরাপদ ছোট গ্রুপ ক্লাসগুলো মজা করার সাথে সাথে আপনাকে ফিট রাখার জন্য সৃজনশীলভাবে ডিজাইন করা হয়েছে। অফারে কী আছে তা দেখুন:

- অ্যাক্টিভ ফিটনেস ক্লাস (সিনিয়রদের জন্য)
- হাই ইনটেনসিটি ইন্টারভ্যাল প্রশিক্ষণ (এইচ আই আই টি)
- কার্ডিও বক্সিং
- কোর-ভিত্তিক ক্লাস
- সাসপেনশন প্রশিক্ষণ
- যোগব্যায়াম এবং পাইলেটস

9771 2148
cb.city/CBfit

বিশ্বের স্বাদ নিন...

ক্যান্টারবারী- ব্যাংকস্টাউন সারা জীবন আমার বাড়ির আঙ্গিনায় ছিল।

আপনি যদি বিদেশ ভ্রমণের জন্য আগ্রহী হন, তবে ক্যান্টারবারী- ব্যাংকস্টাউন ছেড়ে না গিয়ে সাংস্কৃতিক যাত্রায় আপনার স্বাদ নেয়ার চেষ্টা করুন।

শহর জুড়ে ১,০০০ এরও বেশি রেস্তোঁরা রয়েছে, এবং এদের মধ্যে ভিয়েতনামী, লেবানিজ, ভারতীয়, ইতালীয়, মিশরীয়, থাই, মেক্সিকান, তুর্কি, জাপানি, চীনা এবং কোরিয়ান খাবার রয়েছে, তাদের মধ্যে থেকে পছন্দ করতে আপনার মাথা খারাপ হয়ে যাবে!

প্রখ্যাত সেলিব্রিটি পেস্ট্রি শেফ আনা পলিভিও, ক্যান্টারবারি-ব্যাংকস্টাউনের একটি সাংস্কৃতিক খাদ্য ভ্রমণ করেছিলেন এবং আমাদের স্থানীয় ব্যবসা থেকে খাবারের নমুনা নিয়েছিলেন। এখানে তিনি বলেছিলেন: "এটা এমন একটি অবিশ্বাস্য অভিজ্ঞতা হয়েছিল যে আমি বুঝতে পারিনি এই এলাকাটির এত বেশি দেয়ার ছিল! আমি একটি রেস্তোঁরায় (ব্যাংকস্টাউনে) পা রাখার সাথে সাথে, সুগন্ধগুলো তৎক্ষণাৎ আমাকে ভিয়েতনামে নিয়ে যায়। আমি সেখানে থাকাকালীন আমি ফো নিয়েছিলাম, এবং এটি অত্যন্ত চমৎকার ছিল!"

"এমনকি আমি সাইপ্রাসে আমার বাড়িতে ফিরে গিয়েছিলাম যখন আমি আর্লউডের একটি পরিবার পরিচালিত ব্যবসা, ট্রায়ানন কেক শপ পরিদর্শন করি।"

জেব্রান লেবানিজ রেস্তোরার মালিক জন জেব্রান, মাউন্ট লুইস-এ ২০ বছরেরও বেশি সময় ধরে তার ব্যবসা চালাচ্ছেন।

তিনি বলেন, "ক্যান্টারবারী-ব্যাংকস্টাউন সারা জীবন আমার বাড়ির আঙ্গিনায় ছিল, তাই যখন আমি উত্তর লেবাননের ঐতিহ্যবাহী খাবারগুলো আমার সম্প্রদায়ের সাথে ভাগ করে নেওয়ার সিদ্ধান্ত নিয়েছিলাম, তখন মাউন্ট লুইস-এ রেস্তোঁরা খোলা একটি সহজ সিদ্ধান্ত ছিল।"

"আসল খাবার এবং আসল স্বাদ, আপনি যখন জেব্রান পরিদর্শন করবেন তখন আপনি এটাই পাবেন।"

ক্যান্টারবারী- ব্যাংকস্টাউনের স্বাদগুলো উন্মোচন করুন, বিভিন্ন ধরনের খাবার খান, স্থানীয় স্থান দর্শন করুন এবং সম্প্রদায়কে সমর্থন করুন।

Eat Global সম্পর্কে আরো জানুন স্থানীয় এলাকার জন্য **cb.city/eatglobal** দেখুন

আমাদের মৃত বীরকে চিরকাল স্মরণ করছি

স্থানীয় বাসিন্দা ডিক পেটেনের সম্মানে, যিনি সবচেয়ে বয়স্ক প্রবীণদের মধ্যে একজন ছিলেন, দুঃখজনকভাবে ১ মার্চ, ২০২০ সালে মারা যান, আমরা আনুষ্ঠানিকভাবে ভিলাউড এলাকার মিলার রোড এবং হিউম হাইওয়ের কোণে অবস্থিত রিজার্ভের নাম, ডিক পেটেন রিজার্ভ দিয়েছি।

দ্বিতীয় বিশ্বযুদ্ধে তার দায়িত্ব পালন করার পর, মধ্যপ্রাচ্য এবং নিউ গিনি থেকে দেশে ফিরে ডিক ৭ম অস্ট্রেলিয়ান বিভাগ অ্যাসোসিয়েশনের সভাপতি হন, যা পার্কে স্মৃতিসৌধ উন্নয়নের পিছনে একটি চালিকাশক্তি ছিল।

৯৯ বছর বয়সে মারা যাওয়ার পর, তিনি একজন সত্যিকারের দেশপ্রেমিক হিসাবে স্মরণীয় হয়ে থাকবেন যিনি সম্মানের সাথে তার দেশের সেবা করেছিলেন।

একজন কাউন্সিলারের সাথে যোগাযোগ করুন

BANKSTOWN	Clr Khal Asfour (ALP) - Mayor khal.asfour@ cbcity.nsw.gov.au 9707 9523	Clr Bilal El-Hayek (ALP) bilal.el-hayek@ cbcity.nsw.gov.au 0410 111 161	Clr George Zakhia (LIB) george.zakhia@ cbcity.nsw.gov.au 0439 724 557
BASS HILL	Clr Rachelle Harika (ALP) - Deputy Mayor rachelle.harika@ cbcity.nsw.gov.au 0418 859 353	Clr Charlie Ishac (LIB) charlie.ishac@ cbcity.nsw.gov.au 0498 141 149	Clr Alex Kuskoff (ALP) alex.kuskoff@ cbcity.nsw.gov.au 0403 602 924
CANTERBURY	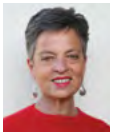 Clr Linda Eisler (GRN) linda.eisler@ cbcity.nsw.gov.au 0400 426 424	Clr Philip Madirazza (LIB) philip.madirazza@ cbcity.nsw.gov.au 0408 983 498	Clr Clare Raffan (ALP) clare.raffan@ cbcity.nsw.gov.au 0499 790 033
REVESBY	Clr Linda Downey (ALP) linda.downey@ cbcity.nsw.gov.au 0411 462 287	Clr Steve Tuntevski (ALP) steve.tuntevski@ cbcity.nsw.gov.au 0439 346 894	Clr Glen Waud (LIB) glen.waud@ cbcity.nsw.gov.au 0434 360 791
ROSELANDS	Clr Mohammad Huda (ALP) mohammad.huda@ cbcity.nsw.gov.au 0408 425 686	Clr Nadia Saleh (ALP) nadia.saleh@ cbcity.nsw.gov.au 0428 457 637	কোন কাউন্সিলারের সাথে কথা বলবেন তা নিশ্চিত নন? আপনি cb.city/wards অনলাইনে গিয়ে কোন ওয়ার্ডে বাস করেন তা সন্ধান করুন

যদি আপনার এই নিউজলেটারটি বুঝতে সাহায্যের প্রয়োজন হয় তবে অনুগ্রহ করে 131 450 নম্বরে অনুবাদ এবং দোভাষী পরিষেবায় কল করুন এবং তাদের 9707 9000 নম্বরে কাউন্সিলের সাথে যোগাযোগ করতে বলুন।

ব্যাংকস্টাউন আর্টস সেন্টার
9707 5400

বেলমোর ইয়ুথ অ্যান্ড রিসোর্স সেন্টার
9718 9848

ব্রায়ান ব্রাউন থিয়েটার এবং ফাংশন সেন্টার
9707 9404

গ্রাহক সেবা
9707 9000

বিনোদন ও একুয়াটিক কেন্দ্র

Birrong	9644 8300
Canterbury	9789 9303
Max Parker	9771 2148
Roselands	9789 9302
Wran	9726 2283

লাইব্রেরি এবং জ্ঞান কেন্দ্র

Bankstown	9707 9708
Campsie	9789 9423
Chester Hill	9707 9740
Earlwood	9789 9417
Greenacre	9707 9744
Lakemba	9789 9419
Padstow	9707 9747
Panania	9707 9737
Riverwood	9789 9416

মরিস ইয়েমা ইনডোর স্পোর্টস সেন্টার (এম আই আই এস সি)
9153 0441

এই নিউজলেটার বা আগের সংখ্যাগুলো অনলাইনে দেখতে, **cb.city/newsletter** দেখুন

Cover feature
Photo: Costa Georgiadis

এই প্রকাশনাটি পুনঃতৈরিকৃত ১০০% পুনর্ব্যবহারযোগ্য কাগজে মুদ্রিত হয়েছে।

কীপ কানেক্টেড সম্পর্কে আপনি কী মনে করেন তা **cb.city/feedback** গিয়ে আমাদের জানান

বাংলার জন্য
এখানে স্ক্যান করুন